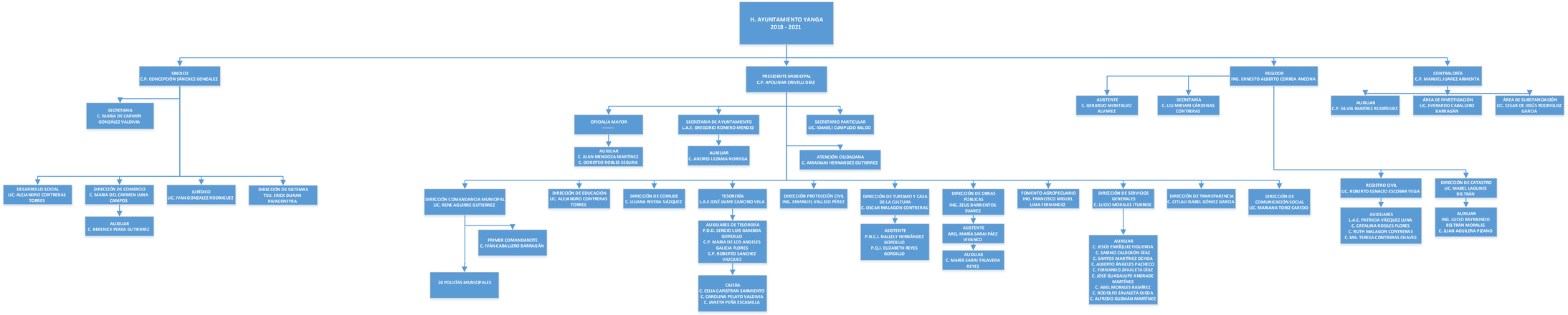
H. AYUNTAMIENTO YANGA
2018 - 2021
SINDICO
C.P. CONCEPCIÓN SÁNCHEZ GONZALEZ
SECRETARIA
C. MARIA DE CARMIN GONZÁLEZ VALDIVIA
DESARROLLO SOCIAL
LIC. ALEJANDRO CONTRERAS TORRES
DIRECCIÓN DE COMERCIO
C. MARIA DEL CARMEN LUNA CAMPOS
AUXILIAR
C. BIRENICE PEREA GUTIERREZ
JURÍDICO
LIC. IVAN GONZÁLEZ RODRIGUEZ
DIRECCIÓN DE SISTEMAS
TSU. ERICK DURAN RIVADENEYRA
PRESIDENTE MUNICIPAL
C.P. APOLINAR CIRVELLI DÍAZ
OFICIALÍA MAYOR
——
AUXILIAR
C. JUAN MENDOZA MARTÍNEZ
C. DOROTEO ROBLES SEGURA
SECRETARIA DE AYUNTAMENTO
L.A.E. GREGORIO ROMERO MENDEZ
AUXILIAR
C. ANDRIS LEZAMA NOREGA
SECRETARIO PARTICULAR
LIC. IDANIL I CUMPLIDO BALDO
ATENCIÓN CIUDADANA
C. AMAIRANI HERNANDEZ GUTIERREZ
DIRECCIÓN COMANDANCIA MUNICIPAL
LIC. RENE AGUIRRE GUTIERREZ
PRIMER COMANDANDTE
C. IVÁN CABALLERO BARRAGÁN
20 POLICÍAS MUNICIPALES
DIRECCIÓN DE EDUCACIÓN
LIC. ALEJANDRO CONTRERAS TORRES
DIRECCIÓN DE COMUDE
C. LILIANA RIVERA VÁZQUEZ
TESORERÍA
L.A.E JOSÉ JAIME CANCINO VELA
AUXILIARES DE TESORERÍA
P.D.D. SERGIO LUIS GAMBOA GORDILLO
C.P. MARIA DE LOS ANGELES GALICIA FLORES
C.P. ROBERTO SANCHEZ VAZQUEZ
CAJERA
C. CELIA CAPISTRAN SARMIENTO
C. CAROLINA PELAYO VALDIVIA
C. JANETH PEÑA ESCAMILLA
DIRECCIÓN PROTECCIÓN CIVIL
ING. EMANUEL VALLEJO PÉREZ
DIRECCIÓN DE TURISMO Y CASA DE LA CULTURA
C. OSCAR MALAGÓN CONTRERAS
ASISTENTE
P.N.C.I. NALLELY HERNÁNDEZ GORDILLO
P.Q.I. ELIZABETH REYES GORDILLO
DIRECCIÓN DE OBRAS PÚBLICAS
ING. ZEUS BARRIENTOS SUAREZ
ASISTENTE
ARQ. MARÍA SARAI PÁEZ VIVARCO
AUXILIAR
C. MARÍA SARAI TALAVERA REYES
FOMENTO AGROPECUARIO
ING. FRANCISCO MIGUEL LIMA FERNANDIZ
DIRECCIÓN DE SERVICIOS GENERALES
C. LUCIO MORALES ITURBIDE
AUXILIAR
C. JESÚS ENRIQUEZ FIGUEROA
C. SABINO CALDERÓN DÍAZ
C. SANTOS MARTÍNEZ OCHOA
C. ALBERTO ÁNGELES PACHECO
C. FERNANDO ZAVALETA DÍAZ
C. JOSÉ GUADALUPE A NDRADE MARTÍNEZ
C. ABEL MORALES RAMÍREZ
C. RODOLFO ZAVALETA OJEDA
C. ALFREDO GUZMÁN MARTÍNEZ
DIRECCIÓN DE TRANSPARENCIA
C. CITLALI ISABEL GÓMEZ GARCIA
DIRECCIÓN DE COMUNICACIÓN SOCIAL
LIC. MARIANA TORZ CAREDO
REGIDOR
ING. ERNESTO ALBERTO CORREA ANCONA
ASISTENTE
C. GERARDO MONTALVO ALVAREZ
SECRETARÍA
C. LIU MIRIAM CÁRDENAS CONTRERAS
REGISTRO CIVIL
LIC. ROBERTO IGNACIO ESCOBAR VEGA
AUXILIARES
L.A.E. PATRICIA VÁZQUEZ LUNA
C. CATALINA ROSILES FLORES
C. RUTH MALAGÓN CONTRERAS
C. MA. TERESA CONTRERAS CHAVES
DIRECCIÓN DE CATASTRO
LIC. MABEL LÁGUNES BILTRÁN
AUXILIAR
ING. LUCIO RAYMUNDO BILTRÁN MORALES
C. JUAN AGUILERA PIZANO
CONTRALORÍA
C.P. MANUEL JUAREZ ARMENTA
AUXILIAR
C.P. SILVIA MARÍNEZ RODRÍGUEZ
ÁREA DE INVESTIGACIÓN
LIC. EVERARDO CABALLERO BARRAGÁN
ÁREA DE SUBSTANCIACIÓN
LIC. CESAR DE JESÚS RODRIGUEZ GARCIA